

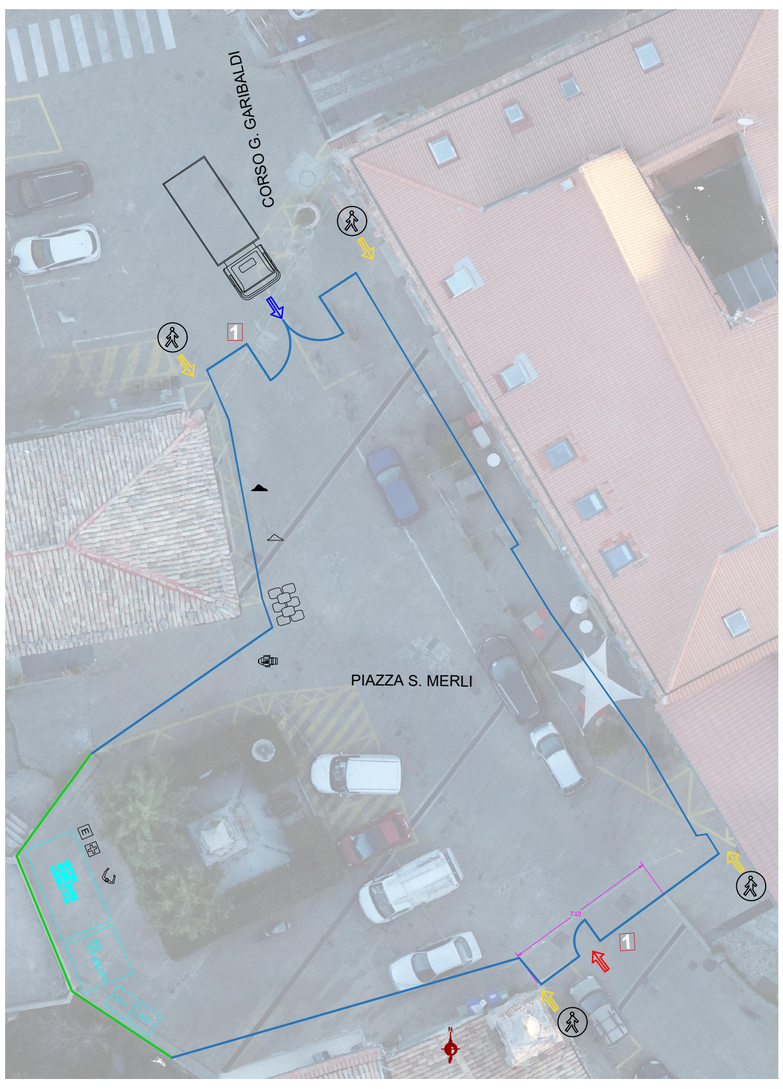

LEGENDA

- RECINZIONE MODULARE AREA DI CANTIERE
- RINGHIERA / RECINZIONE ESISTENTE
- BARRIERE NEW JERSEY
- INGRESSO CARRABILE
- INGRESSO PEDONALE
- PERCORSO PEDONALE
- ESTINTORE
- WC1 SERVIZI IGIENICI ADDETTI AL CANTIERE
- WC2 SERVIZI IGIENICI PERSONALE ESTERNO
- CASSETTA PRONTO SOCCORSO
- STOCCAGGIO SACCHI DI CEMENTO O SIMILARI
- STOCCAGGIO MATERIALI DI RISULTA
- STOCCAGGIO MATERIALI SCIOLTI
- BETONIERA
- QUADRO ELETTRICO TEMPORANEO

LEGENDA CARTELLONISTICA

1. VIETATO L'ACCESSO AI NON ADDETTI AI LAVORI

ATTENZIONE AI CARICHI SOSPESI — PERICOLO TENSIONE ELETTRICA

È OBBLIGATORIO L'USO DEI GUANTI PROTETTIVI — È OBBLIGATORIO IL CASCO PROTETTIVO — SCARPE DI SICUREZZA OBBLIGATORIE

Città di Montalto Uffugo
(Provincia di Cosenza)

Finanziato dall'Unione europea
NextGenerationEU



R.U.P.	DESCRIZIONE COMMESSA	TECNICI INCARICATI
Ing. Massimiliano Costanzo	***"RIQUALIFICAZIONE PAVIMENTAZIONE CENTRO STORICO"*** ***CUP: H87H21000840001***	Progettista *Arch. Cinzia A. Di Magro* Supporto alla Progettazione *Ing. Mario Cesareo*

Rev.	DESCRIZIONE	Redatto	Controllato	Approvato	Ver. Norme	Data
E						
D						
C						
B						
A	*Redazione elaborato*	*C.A.D.M*	*C.A.D.M*	*C.A.D.M*	*C.A.D.M*	*18/01/2023*

PROGETTO DEFINITIVO	TIMBRO
Progettista *Arch. Cinzia A. Di Magro* Firmato digitalmente da **CINZIA ANGELA DI MAGRO** Supporto alla Progettazione *Ing. Mario Cesareo*	COMUNE DI MONTALTO UFFUGO SERVIZIO LL.PP.

SCALA	DESCRIZIONE ELABORATO	N° TAVOLA
1:200	*PLANIMETRIA CANTIERIZZAZIONE*	19 B

DATA Comm.	CODICE Comm.	CODICE Elaborato	Rev.	File
		19B_G.13B.DEF	*A*	*TAV.19B.DEF.doc*